

# Taschensweaty JULE

Deze sweater kan het beste uit rekbaar stof genaaid worden, zoals bv tricot of joggingstof. Zonder de zak op de buik is het patroon een zeer eenvoudig basispatroon voor A-lijn shirts met capuchon.

Het model valt normaal van grootte, is van boven smal en niet zo lang. Voor een dikkere trui zou het beter zijn om een maat groter te nemen. Meet van te voren de lengte van de trui en de breedte na en vergelijk het met de lichaamsmaten.

Materiaal:	86/92	98/104	110/116	122/128	134/140
Lengte	41,7 cm	45,5 cm	49,3 cm	53,1 cm	56,9 cm
Wijdte onder de armen	65 cm	67 cm	69 cm	73 cm	77 cm
Mouwlengte vanaf de hals	35,9 cm	40,9 cm	45,9 cm	51,1 cm	56,3 cm
Stofverbruik bij 140 cm stofbreedte	90 cm	105 cm	120 cm	130 cm	185 cm

Vlieseline en eventueel naadband

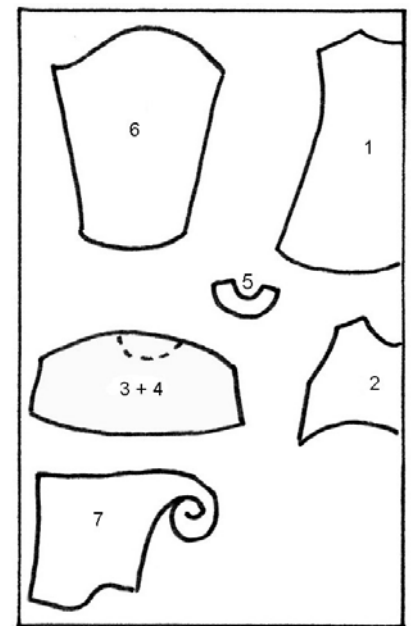

## Knijlijst :

- |                                 |                     |
|---------------------------------|---------------------|
| ✓ 1 achterpand                  | 1 x aan de stofvouw |
| ✓ 2 bovenvoorpand               | 1 x aan de stofvouw |
| ✓ 3 ondervoorpand binnenkant    | 1 x aan de stofvouw |
| ✓ 4 ondervoorpand buitenkant    | 1 x aan de stofvouw |
| ✓ 5 zakbeleg ondervoorpand      | 1 x aan de stofvouw |
| ✓ 6 mouwen                      | 2 x                 |
| ✓ 7 capuchon( met naadtoeslag!) | 2 x                 |
| ✓ ruchestroom- rechthoek:       |                     |

86/92	98/104	110/116	122/128	134/140
2 x ( 8 x 74 cm)	2 x ( 8 x 80 cm)	2 x ( 8 x 86 cm)	2 x ( 8 x 94 cm)	2 x ( 8 x 102 cm)

- ✓ ruche voor de mouwzoom – rechthoek van ( 8 x 40 cm) 2 x

Dit patroon mag niet gekopieerd of op andere wijze gereproduceerd worden. Het genaaide model mag verkocht worden. Het is echter niet toegestaan de modellen zonder toestemming in grotere hoeveelheden te produceren.

# Taschensweaty JULE

## Naaibesrijving:

1. Verstevig de rand van het voorpand met vlieseline of met naadband. Verstevig ook het beleg van de buikzak.
2. Werk de rimpelstroken af.
3. Leg het zakbeleg op de zakingang, goede kanten op elkaar en stik de zakingang. Knip de naadtoeslag een stuk af en keer het beleg naar binnen. Stik het beleg vlak op de kant door en nogmaals op een afstand van ca. 2 cm.
4. Speld de twee ondervoorpanden op elkaar en beschouw het verder als één pand.
5. Speld middenvoor de voorpanden goede kanten op elkaar en stik de delen vanuit het midden naar de zijkanten vast. Strijk de naden naar boven en stik op de rand door.
6. Speld de capuchondelen op elkaar met de „goede“ kanten naar buiten. Werk de bovennaad en de achternaad tot aan de spiraal af met de locker of met een brede zigzagsteek en naai ze in één keer op elkaar. Vouw de naadtoeslag van de capuchon naar binnen en stik deze met een rekbare steek door.
7. Stik de schouderaden goede kanten op elkaar.
8. Speld de middenachternaad van de capuchon op middenachter van de hals. Zet dit met een paar steekjes op de naadtoeslag vast. Speld de capuchon aan de voorkant van de hals middenvoor iets overlappend op elkaar en zet dit eveneens met een paar steekjes vast. Stik dan de capuchon rondom vast, goede kanten op elkaar, aan de achterkant beginnend en met een rekbare steek. Vouw de naden naar beneden en stik met een rekbare steek vlak langs de kant op de panden door.
9. Rimpel de stroken en stik ze aan de mouweinden en aan de onderkant van de sweater. Vouw de naden naar boven en stik ze door.
10. Stik de mouwen goede kanten op elkaar aan de panden.
11. Sluit de mouwen en zijnaden in één keer.

### Impressum

Design	: Sabine Pollehn
Patroondirectie	: Anja Müssig
naaibesrijving:	Katalina Grohman
tekening	: Gaby Siewertsen
vertaling	: Lilian de Bueger

Dit patroon mag niet gekopieerd of op andere wijze gereproduceerd worden. Het genaaide model mag verkocht worden. Het is echter niet toegestaan de modellen zonder toestemming in grotere hoeveelheden te produceren.